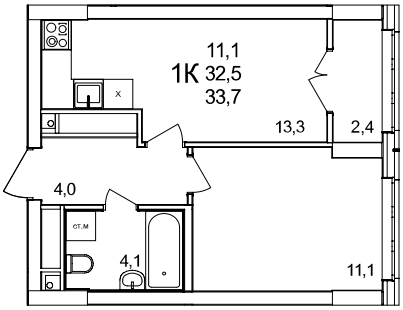

1-комнатная квартира

дом №50 • этаж 25 • №280

Общая площадь	**33,7 м²**
Жилая площадь	**11,1 м²**
Количество спален	**1**
Отделка	**без отделки**
Заселение	**до 30 сентября 2026**

Особенности

вид во двор, теплая лоджия

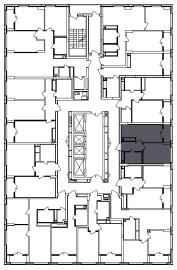

~~5 526 800 ₽~~

5 250 460 ₽

В ипотеку от 12 250 ₽/мес.

Стоимость действительна на: 06.08.2025