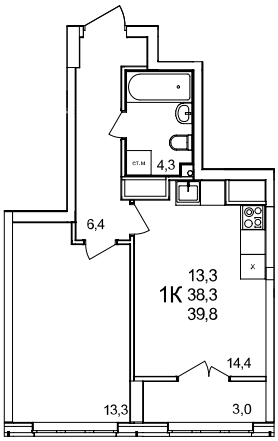

1-комнатная квартира

дом №50 • этаж 11 • №115

Общая площадь	**39,8 м²**
Жилая площадь	**13,3 м²**
Количество спален	**1**
Отделка	**без отделки**
Заселение	**до 30 сентября 2026**

Особенности

вид на улицу, теплая лоджия

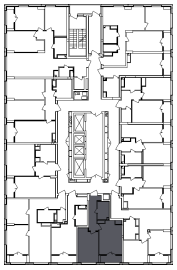

~~5 930 200 ₽~~

5 633 690 ₽

В ипотеку от 13 144 ₽/мес.

Стоимость действительна на: 06.08.2025