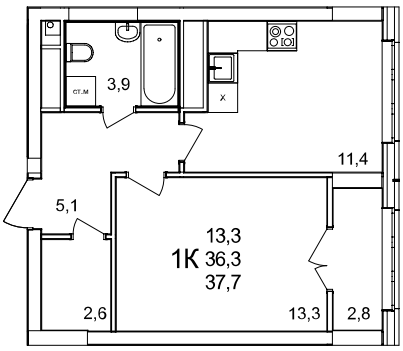

1-комнатная квартира

дом №51 • этаж 24 • №267

Общая площадь	**37,7 м²**
Жилая площадь	**13,3 м²**
Количество спален	**1**
Отделка	**с отделкой**
Заселение	**до 30 июня 2027**

Особенности

вид на улицу, гардеробная, теплая лоджия

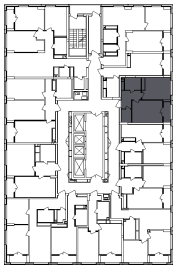

7 389 200 ₽

В ипотеку от 17 240 ₽/мес.

Стоимость действительна на: 05.08.2025