1-комнатная квартира

дом №51 • этаж 23 • №262

Общая площадь	**45,3 м²**
Жилая площадь	**16,6 м²**
Количество спален	**1**
Отделка	**с отделкой**
Заселение	**до 30 июня 2027**

Особенности

вид во двор, теплая лоджия

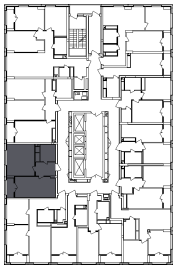

7 882 200 ₽

В ипотеку от 18 390 ₽/мес.

Стоимость действительна на: 05.08.2025