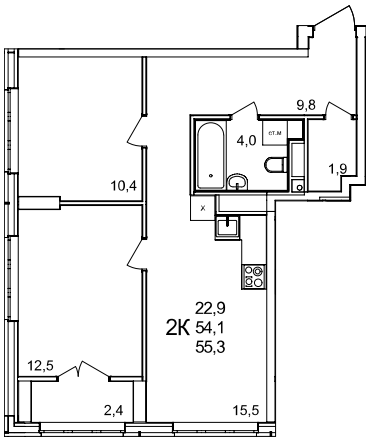

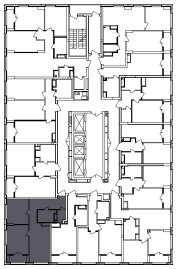

2-комнатная квартира

дом №51 • этаж 12 • №129

Общая площадь	**55,3 м²**
Жилая площадь	**22,9 м²**
Количество спален	**2**
Отделка	**с отделкой**
Заселение	**до 30 июня 2027**

Особенности

вид во двор, вид на улицу, гардеробная, теплая лоджия

8 792 700 ₽

В ипотеку от 20 514 ₽/мес.

Стоимость действительна на: 05.08.2025