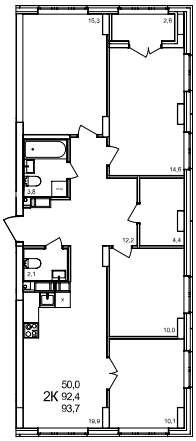

4-комнатная квартира

дом №47 • этаж 16 • №461

Общая площадь	**93,7 м²**
Жилая площадь	**50 м²**
Количество спален	**4**
Отделка	**с отделкой**
Заселение	**до 30 сентября 2026**

Особенности

вид на улицу, гардеробная, холодная лоджия

14 336 100 ₽

В ипотеку от 16 873 ₽/мес.

Стоимость действительна на: 18.09.2025